

SI TENÉS
PENÉ,
CONOCELO



cresi   

El pene es el órgano utilizado para orinar y para las relaciones sexuales. Está localizado por encima del escroto, Está formado por un tejido esponjoso y vasos sanguíneos.

El prepucio cubre la cabeza (glande) del pene.

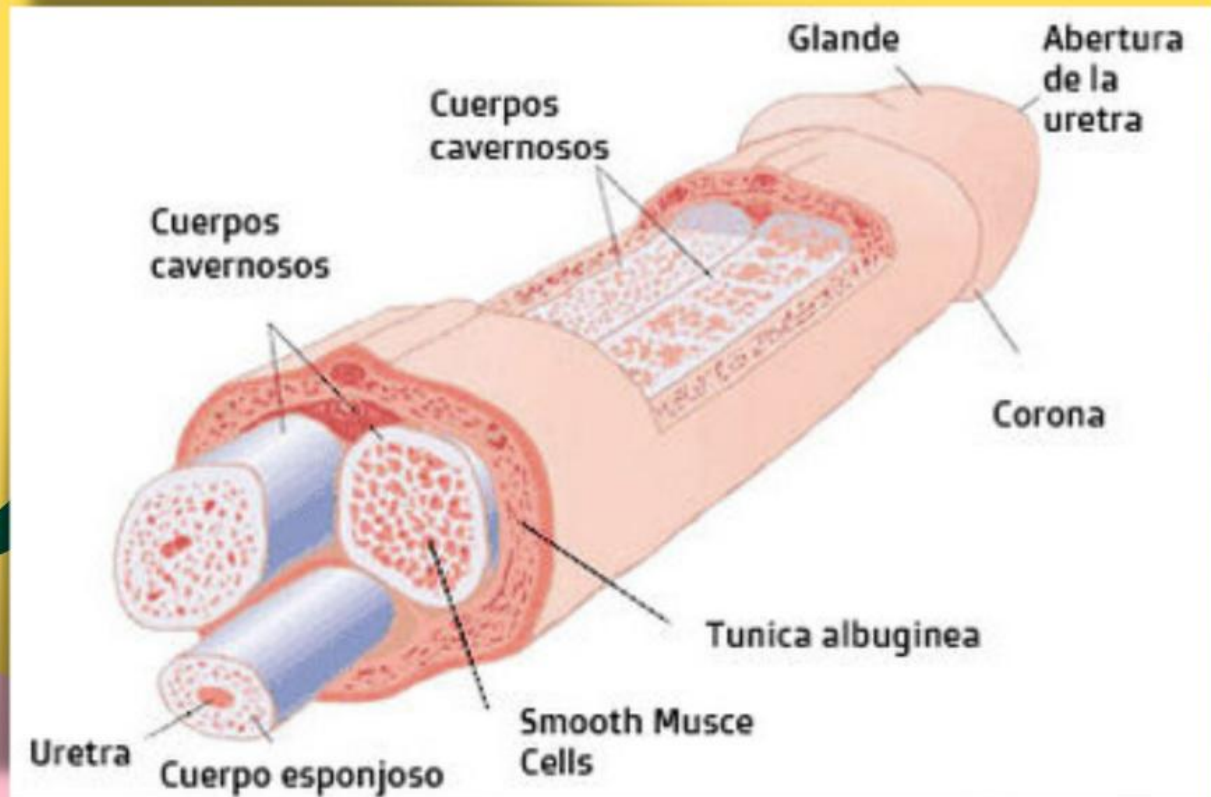

No es posible eyacular y orinar al mismo tiempo, debido a que al eyacular el esfínter de la vejiga se cierra, permitiendo la expulsión del semen y secreciones de las glándulas como la próstata y vesículas seminales.

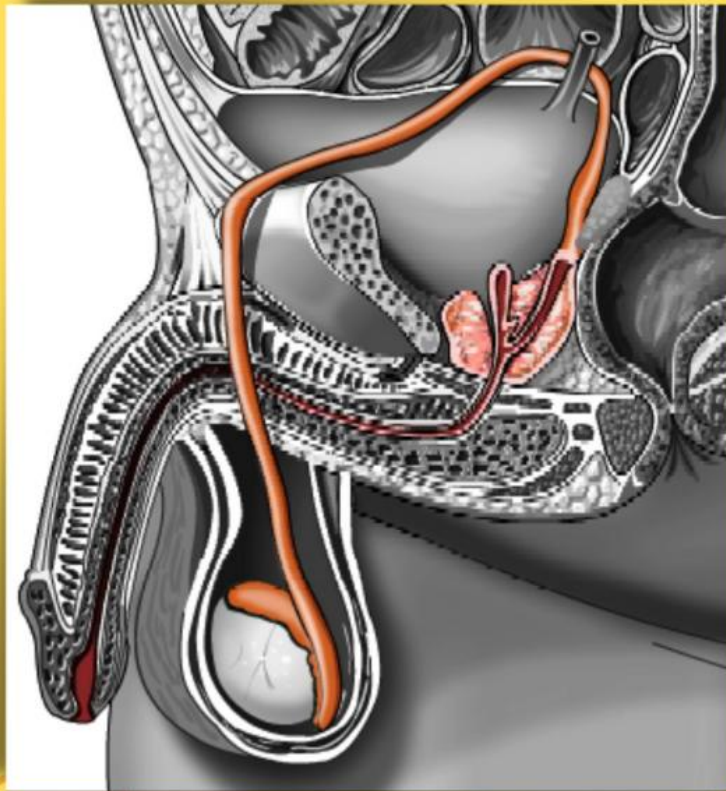

Aunque el pene no tiene huesos, si puede fracturarse. Durante una erección, el pene se hincha de sangre que llena dos cilindros (cuerpo cavernoso). Si un pene hinchado se dobla de repente o con fuerza, el traumatismo puede romper el revestimiento exterior de uno de los dos cilindros. Esto puede provocar una fractura de pene.



La mayoría de los primates macho lo tiene, y se llama báculo. Es un hueso extraesquelético, lo que significa que no está conectado con el resto del esqueleto.